



Planzeichenerklärung
Zeichnerische Festsetzungen

- Art der baulichen Nutzung (§ 9 Abs. 1 Nr. 1 BauGB)**
- GE Gewerbegebiet § 10 BauNVO
- Maß der baulichen Nutzung (§ 9 Abs. 1 Nr. 1 BauGB)**
- 0,8 Grundflächenzahl § 19 BauNVO
 - 0,45 Geschosflächenzahl § 20 BauNVO
- TH 14,5 m Traufhöhe in m über dem Bezugspunkt als Höchstmaß § 18 BauNVO
- 5 Höhenbezugspunkt 544,5 m ü. NN

- Bauweise, Baulinien, Baugrenzen (§ 9 Abs. 1 Nr. 2 BauGB)**
- a abweichende Bauweise
 - Baugrenze § 23 BauNVO

- Verkehrsflächen (§ 9 Abs. 1 Nr. 11 BauGB)**
- Verkehrsflächen
 - festzusetzende Straßenbegrenzungslinie auch gegenüber Verkehrsflächen besonderer Zweckbestimmung

- Flächen zum Anpflanzen von Bäumen, Sträuchern und sonstigen Bepflanzungen (§ 9 Abs. 1 Nr. 25 Buchstabe a BauGB)**
- Umgrenzung von Flächen zum Anpflanzen von Bäumen, Sträuchern und sonstigen Bepflanzungen

- Flächen für Maßnahmen zum Schutz, zur Pflege und Entwicklung von Boden, Natur und Landschaft (§ 9 Abs. 1 Nr. 20 BauGB)**
- Umgrenzung von Flächen für Maßnahmen zum Schutz, zur Pflege und Entwicklung von Boden, Natur und Landschaft
 - Ausgleichsflächen
 - A1 Bezeichnung der Ausgleichsfläche

- Sonstige Planzeichen**
- Grenze des räumlichen Geltungsbereichs des Bebauungsplans § 9 Abs. 7 BauGB
 - Abgrenzung unterschiedlicher Nutzungen § 1 Abs. 4 BauNVO
 - Maßzahl in m
 - Mit Geh-, Fahr- und Leitungsrechten zu belastende Flächen § 9 Abs. 1 Nr. 21 BauGB

- Hinweise und Nachrichtliche Übernahmen**
- vorgeschlagener Baumstandort
 - Flurstücksgrenzen und -nummern
 - Gemarkungs- und Gemeindegrenze
 - Geltungsbereich des angrenzenden in Aufstellung befindlichen Bebauungsplanentwurfs Nr. L 24
 - LEW-Freileitung
 - Leitungsschutzzone

- D Umgrenzung von Gesamtanlagen, die dem Denkmalschutz unterliegen (§ 9 Abs. 6 BauGB)
 - Bodendenkmal "Römerstraße Via Claudia" [V-7-7731-0001] Vermutetes Bodendenkmal innerhalb des Gewerbegebiets
 - Bauverbots- und -beschränkungslinien entlang der A 30 (Abstand 15 m und 30 m vom Fahrhahrand)
- Die Bauverbotszone nach Art. 23 Abs. 2 Nr. 1 BayStrWG (Entfernung bis 15 m gemessen vom äußeren Rand der Fahrbahn) entlang der Kreisstraße A 30 ist von baulichen Anlagen freizuhalten. Die Baugenehmigung baulicher Anlagen in der Baubeschränkungszone entlang der Kreisstraße A 30 (Entfernung bis 30 m gemessen vom äußeren Rand der Fahrbahn) bedarf des Einvernehmens der Straßenbaubehörde (Staatliches Bauamt Augsburg).

Abgrenzung der Lärmschutzbereiche des Militärflygplatzes Lagerlechfeld zur Lenkung der Bauleitplanung (Regionalplan Region Augsburg - Karte 2 "Siedlung und Versorgung", Stand 2007) Innerhalb der Fluglärmsone B müssen die Bauteile, die Aufenthaltsräume von Wohngebäuden nach außen abschließen, ein bewertetes Gesamtschalldämmmaß R_w von mindestens 45 dB aufweisen. Fenster dieser Räume müssen mindestens den Anforderungen der Schallschutzklasse 5 entsprechen. Innerhalb der Fluglärmsone Ci müssen die Bauteile, die Aufenthaltsräume von Wohngebäuden nach außen abschließen, ein bewertetes Gesamtschalldämmmaß R_w von mindestens 40 dB aufweisen. Fenster dieser Räume müssen mindestens den Anforderungen der Schallschutzklasse 4 entsprechen. Innerhalb der Fluglärmsone Ca müssen die Bauteile, die Aufenthaltsräume von Wohngebäuden nach außen abschließen, ein bewertetes Gesamtschalldämmmaß R_w von mindestens 35 dB aufweisen. Fenster dieser Räume müssen mindestens den Anforderungen der Schallschutzklasse 3 entsprechen. Die Lage der Fluglärmsonen sind dem jeweils aktuellen Regionalplan zu entnehmen.

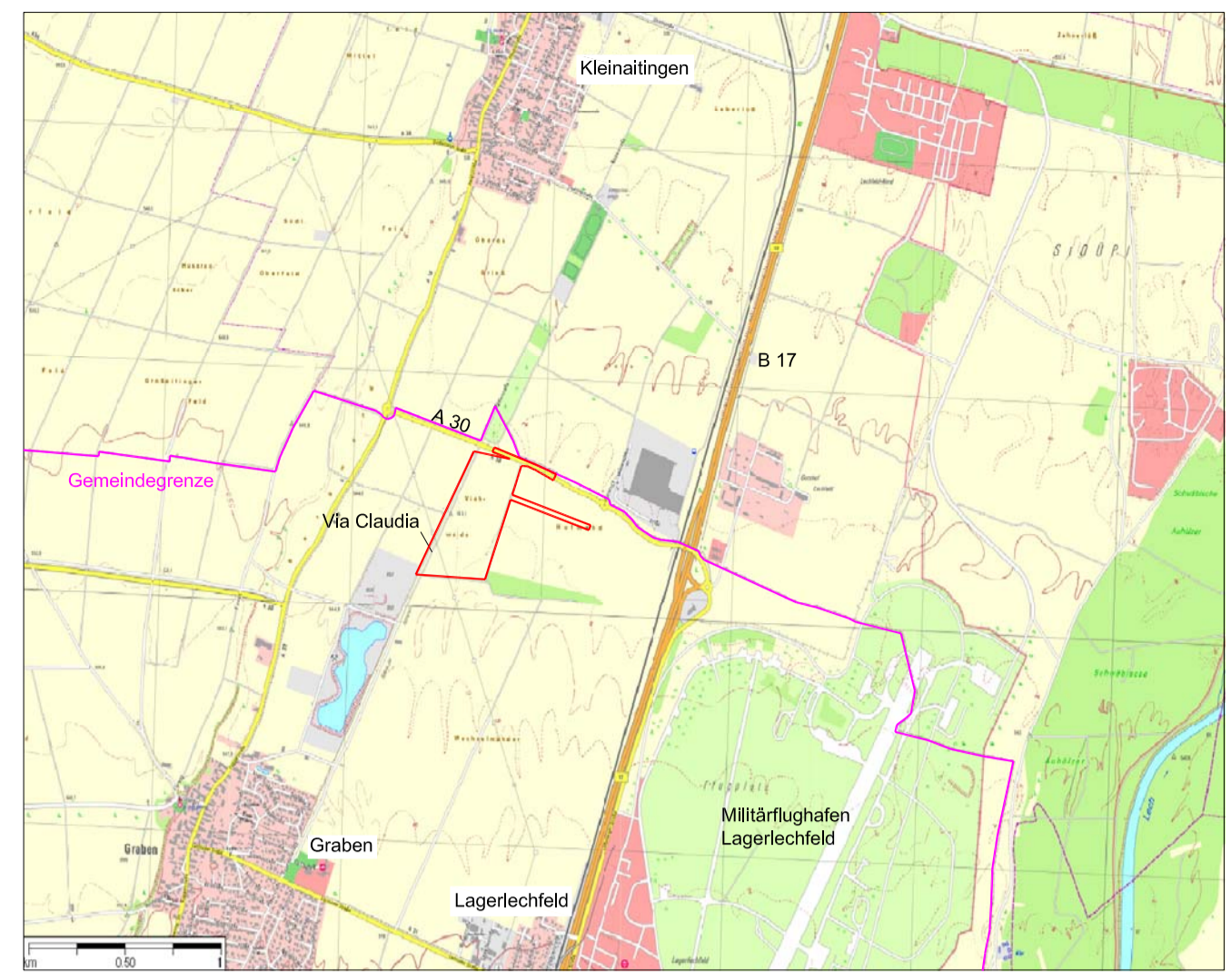

VERFAHRENSVERMERKE

- Der Gemeinderat hat in der Sitzung vom 07.10.2009 die Aufstellung des Bebauungsplans beschlossen. Der Aufstellungsbeschluss wurde am 09.11.2009 ortsüblich bekannt gemacht.
- Die frühzeitige Öffentlichkeitsbeteiligung gemäß § 3 Abs. 1 BauGB zu dem Entwurf des Bebauungsplans vom 12.11.2009 fand in der Zeit vom 19.11.2009 bis 08.12.2009 statt. Die öffentliche Darlegung und Anhörung für den Vorentwurf des Bebauungsplans in der Fassung vom 12.11.2009 hat am 01.12.2009 in der Zeit von 16.00 Uhr bis 18.00 Uhr stattgefunden.
- Zum Entwurf des Bebauungsplans in der Fassung vom 12.11.2009 wurden die Behörden und Träger öffentlicher Belange gemäß § 4 Abs. 1 BauGB in der Zeit vom 19.11.2009 bis 08.12.2009 beteiligt.
- Zum Entwurf des Bebauungsplans in der Fassung vom 16.03.2010 wurden die Behörden und sonstigen Träger öffentlicher Belange gemäß § 4 Abs. 2 BauGB in der Zeit vom 21.04.2010 bis 25.05.2010 beteiligt.
- Der Entwurf des Bebauungsplans in der Fassung vom 16.03.2010 wurde mit den textlichen Festsetzungen und der Begründung gemäß § 3 Abs. 2 BauGB in der Zeit vom 21.04.2010 bis 21.05.2010 öffentlich ausgeteilt.
- Die Gemeinde hat mit Beschluss des Gemeinderates vom 12.07.2010 den Bebauungsplan gemäß § 10 Abs. 1 BauGB in der Fassung vom 12.07.2010 als Satzung beschlossen.

Gemeinde Graben, den

A. Scharf, 1. Bürgermeister 

Ausfertigung der Satzung:

Gemeinde Graben, den

A. Scharf, 1. Bürgermeister 

g) Der Satzungsbeschluss zu dem Bebauungsplan wurde am gemäß § 10 Abs. 3 BauGB ortsüblich bekannt gemacht. Der Bebauungsplan ist damit in Kraft getreten.

Gemeinde Graben, den

A. Scharf, 1. Bürgermeister 

Teil A Planzeichnung
BEBAUUNGSPLAN NR. L 25

BAUGEBIET : "Gewerbegebiet Via Claudia"



M 1 : 1.000

München, den 12.07.2010
 geändert, den

Planung:

JESTAEDT
+PARTNER

Büro für Raum- und Umweltp lanung
 80337 München • Mainstraße 20
 Tel. 089/72467880 • Fax 089/72467881